

図書館だより

2024年

4月

No.31



図書館 HP



図書館
Instagram



図書館
LINE

新しい出会いの春！たくさんの新しい本との出会いも
待っています。新生活のルーティンの一つにぜひ、読書
も取り入れてみてください♪

カレンダー

出水市立図書館
公式キャラクター
「ほんちゃん」



日	月	火	水	木	金	土
3/31	4/1	2	3	4	5	6
	おはなし (16:00~)		おはなし (16:00~)	だっこで ギョツ (10:30~) おはなし (16:00~)		
7	8	9	10	11	12	13
	おはなし (16:00~)		おはなし (16:00~)	おはなし (16:00~)		
14	15	16	17	18	19	20
	おはなし (16:00~)		おはなし (16:00~)	親子読書 教室 (10:30~) おはなし (16:00~)		
21	22	23	24	25	26	27
	おはなし SP (16:00~)	夜の おはなし会 (19:00~)	おはなし SP (16:00~)	おはなし SP (16:00~)		
28	29	30	5/1	2	3	4
	昭和の日 (開館) おはなし (16:00~)					

**ひらいてワクワク
めくってドキドキ**
 2024・第66回 こどもの読書週間 4/23~5/12

おしえて！あなたの好きな本

みんなの好きな本、その本の好きな
ところなどを教えてください。

内容：カードに好きな本のタイトル、
感想などを書いてカウンターに持って
きてね！

期間：4月23日(火)～5月31日(金)

※各図書館に用紙を用意してありますので、
お気軽にご記入ください。

…中央館定期休館日（第3月曜日）

…高尾野館・野田館定期休館日（第3金曜日）

青…中央館の行事

赤…高尾野館の行事

黄…野田館の行事

ミニ企画展（一般）

中央館

「『本』を探して」

高尾野館

「本で旅する春」

野田館

「気持ちを新たに！新生活」



ぷち展（児童）

中央館

「はる♪るるる♪」

高尾野館

「4月から みんな チャレンジャー！！」

野田館

「はるがやってきた」



毎月23日は「子どもといっしょに読書の日」です。
親子で読書を楽しみましょう。



移動図書館開館予定表

	ステーション名	開館時間	開館日
第1・3 火曜日	千本付団地広場	9:35~9:55	2
	平和団地集会室	10:05~10:25	
	鹿島住宅広場	14:10~14:30	16
	茶円堀団地広場	14:40~15:00	
	鹿島自治公民館	15:10~15:30	
第1・3 水曜日	東辺田自治公民館前	9:50~10:10	3
	江内カントリーコア	10:25~10:45	17
	菅原神社(荘上・荘下)	14:10~14:30	
第1・3 木曜日	ひなたの家 (井上自治会)	10:40~11:00	4
	宮之元集落 (厳島神社駐車場)	14:05~14:25	
	不動野集落	14:35~14:55	18
	太田原住宅	15:10~15:30	
第2・4 木曜日	子育て支援室 (高尾野農業者健康管理センター)	9:50~10:20	11
	受口自治公民館	10:40~11:00	25
	熊野神社前	14:10~14:30	
第2・4 金曜日	元町自治公民館	9:45~10:05	12
	天然温泉ぬくもりの湯	10:20~10:40	
	今釜西自治公民館	10:50~11:10	
	鶴水園	14:10~14:30	26
	米ノ津駅前広場	14:50~15:10	

～図書館員おすすめの本～

【一般書】



『子どもと一緒に覚えたい道草の名前』

稲垣 栄洋／監修
加古川 利彦／絵
マイルスタッフ

シロツメクサ、タンポポ、オオバコ…。道端
でよく見かける身近な植物を、美しいイラスト
と豊富な写真と共に紹介する1冊。草花を使っ
た遊びなど、楽しみ方も掲載。お子さんと一緒
に道草の名前を覚えたら、さんぽに出かけてみ
ませんか？

所蔵館：野田館

図書館俳句ポスト

各図書館に備えてある用紙に俳句を記入し、投句してみませんか。

4月のお題：蜂(はち)

投句先：各図書館の俳句ポスト

期限：4月30日(火)

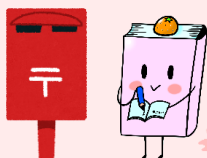

図書館のいろいろな情報を
発信しています！
ぜひInstagram・LINE登録
をお願いします！



<中央図書館>

開館時間



月～金：午前9時から午後8時

土・日・祝：午前9時から午後6時

Tel 63-2105

<高尾野図書館>

開館時間

午前9時から午後6時

Tel 82-5452



<野田図書館>

開館時間

午前9時から午後6時

Tel 84-3100

